Aufteilung des Schutzgebiet

Das Einsatzgebiet der Feuerwehr Freudenberg-Wutschdorf erstreckt sich weit über die ***82qkm*** große Gemeinde hinaus. Durch unsere speziellen Gerätschaften, wie zum Beispiel dem schwere Atemschutz oder auch technisches Rettungsgerät, bringen uns bei Notfällen in den angrenzenden Gemeinden immer wieder auf den Alarmplan.

Unterstüzt werden wir von den 7 Feuerwehren in der Gemeinde Freudenberg, welche folgende Fahrzeuge vorhalten:

FF Aschach	TSF
FF Bühl	TSA
FF Etsdorf	TSF
FF Hiltersdorf	TSF
FF Immenstetten	TSA
FF Lintach	TSF
FF Pursruck	TSA

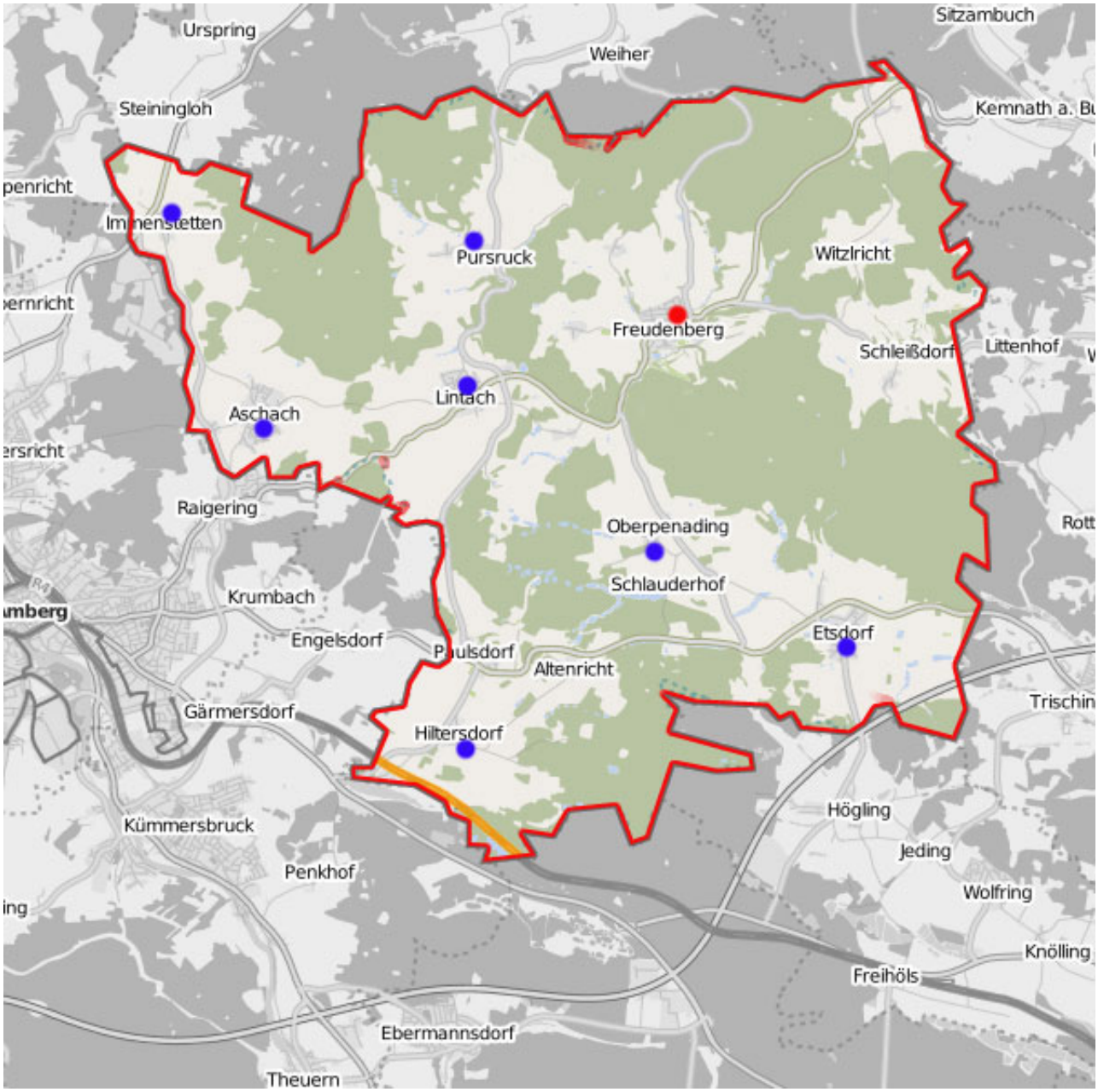

Quelle: Google Maps